

**PROJEKTI ALGUS RW0250 / PROJECT START RW0250**  
**ALGUS / START DPS3**  
**RADA I / TRACK I**  
 PK / STA = 9+975.171  
 X = 555634.941  
 Y = 6591271.391  
 Z = 29.207  
 Az = 390° 6' 41.384"  
 KALLE / SLOPE = -8.859‰  
 JOONDUS / ALIGNMENT = R = 0

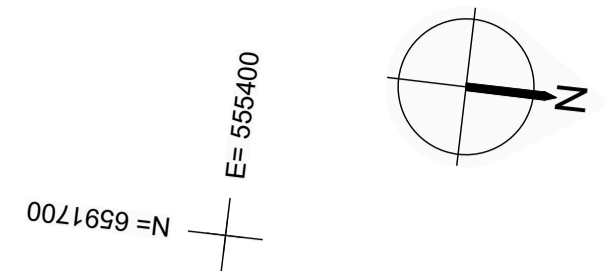

LEHTEDE PIIRID 2  
FLAP WITH SHEET 2

RD050

OLEMASOLEV VIADUKT /  
EXISTING OVERPASS  
11606 VANA-NARVA TEE /  
ROAD 09-BR12

ÜHENDUS OLEMASOLEVA RÕOBASTEEGA /  
CONNECTION WITH EXISTING TRACKS

DIAFRAGMA SEIN /  
DIAPHRAGM WALL

KUIVSADAMA ESKIISI JAANUAR 2021  
PROJEKTEERIB TEINE KONSULTANT /  
DRYPORT CONCEPT JANUARY 2021  
TO BE DESIGNED BY OTHER CONSULTANT

RW0250.- RADA I /  
RW0250.- TRACK I

RW0250.- RADA PII /  
RW0250.- TRACK PII

RIIA / RIGA

MUUGA / MUUGA

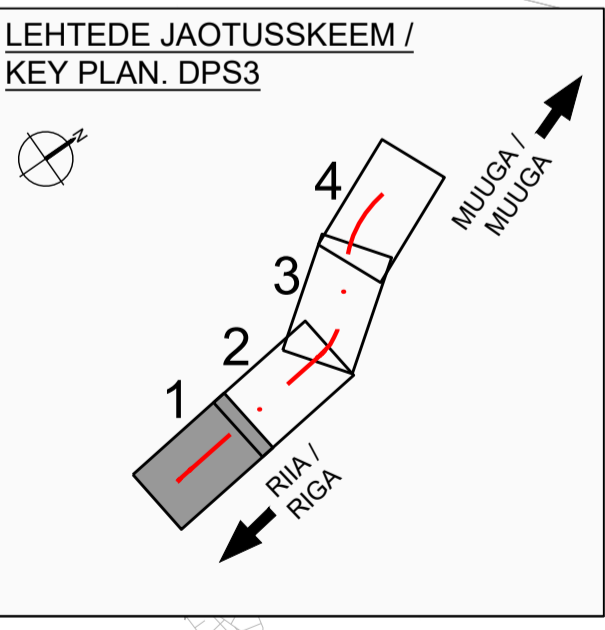

TINGMÄRGID / LEGEND	
	1435 PÕHITRASS / 1435 RB MAIN TRACK
	1520 EVR RÕOBASTE UUS TELGJON / 1520 EVR TRACK NEW ALIGNMENT
	1520 EVR TULEVASED RÕOBASTEED / 1520 EVR PERSPECTIVE TRACKS
	OLEMASOLEVAD EVR 1520 RÕOBASTEED / 1520 EVR EXISTING TRACKS
	1520 EVR RÕOBASTEDE AJUTINE ÜMBERSUUNAMINE / 1520 EVR TRACKS TEMPORARY DIVERSION
	OLEMASOLEVATE RAUDTEEDE LAMMUTAMINE / EXISTING RAILWAYS TO BE DISMANTLED
	ERIPLANEERINGU KORIDORI PIIR / BORDER OF SPECIAL PLAN CORRIDOR
	E60 - 1200 - 1/18.5
	E60 - 300 - 1/9
	E60 - 760 - 1/14
	E60 - 3000 - 1/29
	MANÖÖVRILIMIT / SHUNTING LIMIT

REDAKTSIOONID / REVISIONS				
Nr / No.	Kuupäev / Date	Kirjeldus / Description	Koostaja / Originator	Kontrollija / Checker
001	xx/xx/2022		EMS	JBL

**PROJEKT / PROJECT**  
 LEPING Nr / CONTRACT NO. 8/2019/EE-3  
 PROJEKTI Nr / PROJECT NO. RBDTDEEDS2DPS3  
  
**PROJEKTEERIMIS - JA PROJEKTEERIMISJÄRELEVAVETEENUSED**  
 UUE TRASSI EHTITUSEKS LÕIGUS TALLINNAST - RAPLANI /  
 DESIGN AND DESIGN SUPERVISION SERVICES FOR THE  
 CONSTRUCTION OF THE NEW LINE FROM TALLINN TO RAPLA  
 ARHIIV Nr / ARCHIVE NO. P/100687

**TELLIJA / CLIENT**  
 RB Rail AS  
 Satekles iela 2B  
 Rīga, Latvija  
 LV-1050  
 Reg. code: 40103845025  
**ALLTÖOVÕTJA / SUB-CONTRACTOR**  
 Avenida Zarandoa 23,  
 48015 Bilbao, Spain  
 Register code: A48283964

**KONSULTANT / CONSULTANT**  
  
 IDOM, Consulting, Engineering,  
 Architecture S A.U.  
 Avenida Zarandoa 23,  
 48015 Bilbao, Spain  
 Register code: A48283964

KUUPÄEV / DATE		MÕÖTKAVA / SCALE	PABERI SUURUS / PAPER SIZE	JOONISE PEALKIRI / DRAWING TITLE			
xx/xx/2022		1:1000	A1	RAUDTEE. TELJE SKHEEM RAILWAY. AXIS LAYOUT PLAN			
<b>JOONISE STAATUS / DRAWING STATUS</b> ESITATUD KOOSKÖLASTUSEKS ISSUED FOR APPROVAL							
KOOSTAJA / ORIGINATOR	NIMI / NAME	ALLKIRI / SIGNATURE	KUUPÄEV / DATE	PROJEKTI KOOD / PROJECT CODE	ASUKOHT / LOCATION	TALLINN-RAPLA	DISTSIPLIINI KOOD / DISCIPLINE CODE
KONTROLLIJA / CHECKER	J. BERNABEU		xx/xx/2022	RBDDT-EE	DS2	DPS3	RW0250
ÜLEVAAATAJA / REVIEWER	A. MARTIN		xx/xx/2022	OSI / SYSTEM	TSOON / ZONE	ASUKOHT / LOCATION	RBR KOOD / RBR CODE
KOOSKÖLASTAJA / APPROVER	E. RICO		xx/xx/2022	OSA / SYSTEM	TSOON / ZONE	ASUKOHT / LOCATION	RBR KOOD / RBR CODE
LEHE PEALKIRI / SHEET NAME:				RBDT-EE-DS2-DPS3_IDO_RW0250-ZZ_0001_D2_RW-TR_PD_00005_001	LEHE NUMBER / SHEET NUMBER:		
				1	of		4
							REVISIOON / REVISION:
							001

**Kaasrahastab Euroopa Liit Euroopa ühendamise rahastu**  
**Co-financed by the Connecting Facility of the European Union**

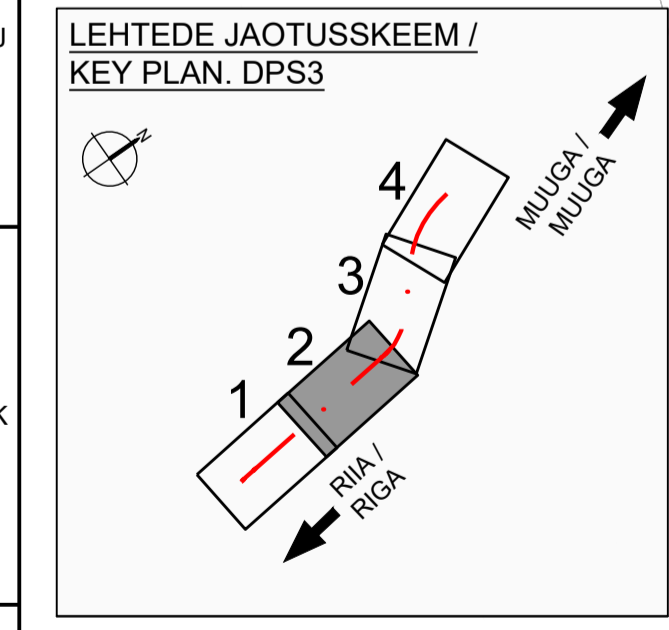
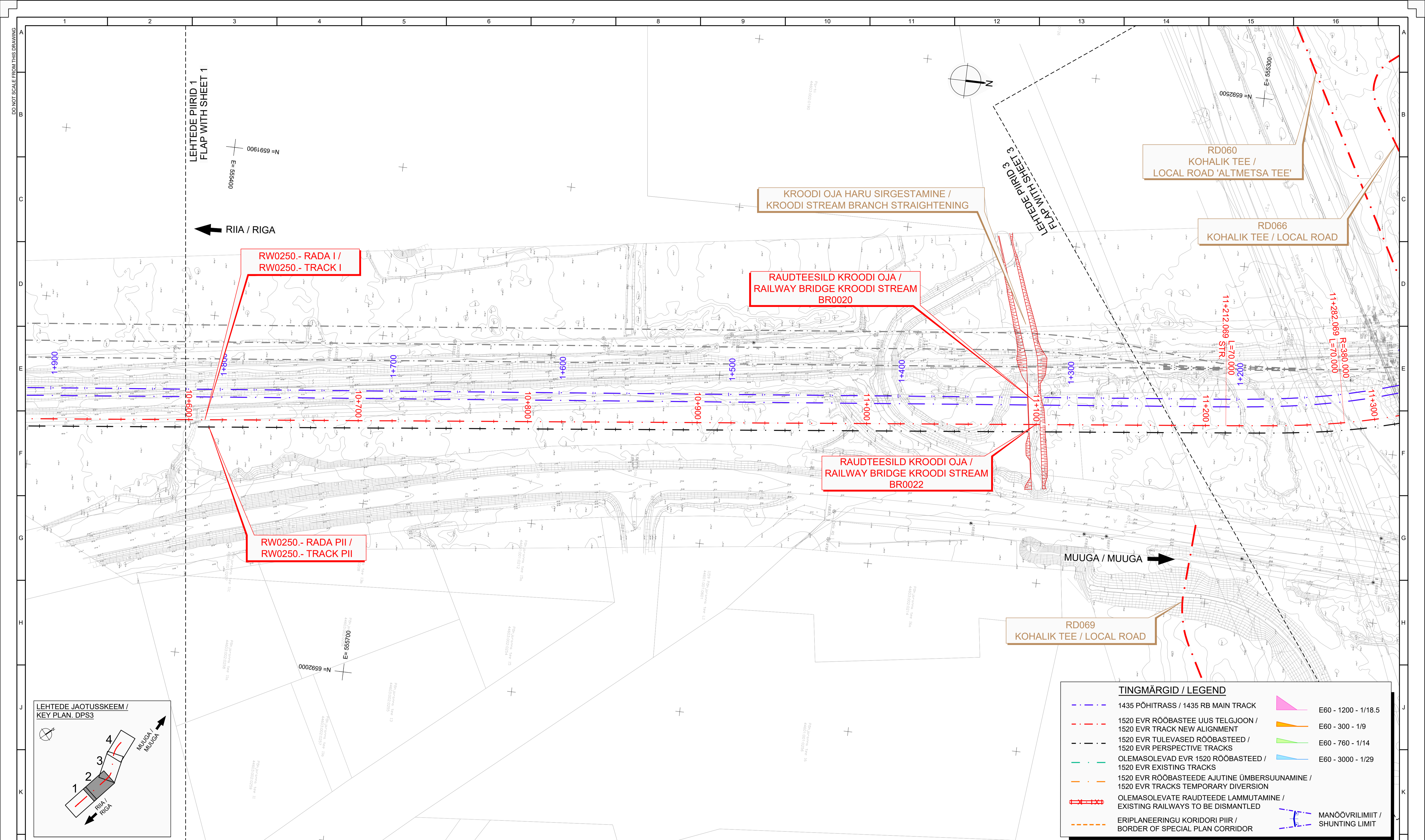

**TINGMÄRGID / LEGEND**

--- (blue dashed)	1435 PÕHITRASS / 1435 RB MAIN TRACK	▲ (pink triangle)	E60 - 1200 - 1/18.5
- - - (red dashed)	1520 EVR RÕOBASTEES UUS TELGJON / 1520 EVR TRACK NEW ALIGNMENT	▲ (orange triangle)	E60 - 300 - 1/9
- - - (black dashed)	1520 EVR TULEVASED RÕOBASTEED / 1520 EVR PERSPECTIVE TRACKS	▲ (green triangle)	E60 - 760 - 1/14
- - - (green dashed)	OLEMASOLEVAD EVR 1520 RÕOBASTEED / 1520 EVR EXISTING TRACKS	▲ (blue triangle)	E60 - 3000 - 1/29
- - - (orange dashed)	1520 EVR RÕOBASTEED AJUTINE ÜMBERSUUNAMINE / 1520 EVR TRACKS TEMPORARY DIVERSION		
--- (red dashed with cross-ticks)	OLEMASOLEVATE RAUDTEEDE LAMMUTAMINE / EXISTING RAILWAYS TO BE DISMANTLED		
- - - (orange dashed)	ERIPLANEERINGU KORIDORI PIIR / BORDER OF SPECIAL PLAN CORRIDOR	--- (blue dashed with cross-ticks)	MANÖÖVRILIMIT / SHUNTING LIMIT

**REDAKTSIOONID / REVISIONS**

Nr / No.	Kuupäev / Date	Kirjeldus / Description	Koostaja / Originator	Kontrollija / Checker	Koostaja / Approver
001	xx/xx/2022		EMS	JBL	ERI

**PROJEKT / PROJECT**  
LEPING Nr / CONTRACT NO. 8/2019/EE-3  
PROJEKTI Nr / PROJECT NO. RBDTDEEDS2DPS3

**Rail Baltica**

PROJEKTEERIMIS - JA PROJEKTEERIMISJÄRELEVALVETEENUSED  
UUE TRASSI EHITEKSEKS LÕIGUS TALLINNAST - RAPLANI /  
DESIGN AND DESIGN SUPERVISION SERVICES FOR THE  
CONSTRUCTION OF THE NEW LINE FROM TALLINN TO RAPLA

ARHIIV Nr / ARCHIVE NO. P/100687

**TELLIJA / CLIENT**  
RB Rail AS  
Satekles iela 2B  
Rīga, Latvija  
LV-1050  
Reg. code: 40103845025

**KONSULTANT / CONSULTANT**  
**IDOM**  
IDOM, Consulting, Engineering,  
Architecture S A.U.  
Avenida Zarandoa 23,  
48015 Bilbao, Spain  
Register code: A48283964

**KUUPÄEV / DATE**  
xx/xx/2022

**MÕÖTKAVA / SCALE**  
1:1000

**PABERI SUURUS / PAPER SIZE**  
A1

**JOONISE STAATUS / DRAWING STATUS**  
ESITATUD KOOSKOLASTUSEKS  
ISSUED FOR APPROVAL

KOOSTAJA / ORIGINATOR	NIMI / NAME	ALLKIRI / SIGNATURE	KUUPÄEV / DATE
KONTROLLIJA / CHECKER	J. BERNABEU	[Signature]	xx/xx/2022
ÜLEVAAATAJA / REVIEWER	A. MARTIN	[Signature]	xx/xx/2022
KOOSKOLASTAJA / APPROVER	E. RICO	[Signature]	xx/xx/2022

**RAUDTEE. TELJE SKHEEM**  
RAILWAY. AXIS LAYOUT PLAN

PROJEKTI KOOD / PROJECT CODE	ASUKOHT / LOCATION	TALLINN-RAPLA	DISTSIPLIINI KOOD / DISCIPLINE CODE
RBDDT-EE-DS2-DPS3	RW0250	ZZ 0001	RW TR

LEHE PEALKIRI / SHEET NAME:  
RBDDT-EE-DS2-DPS3\_IDO\_RW0250-ZZ\_0001\_D2\_RW-TR\_PD\_00005\_001

LEHE NUMBER / SHEET NUMBER:  
2 of 4

REVISION / REVISION:  
001



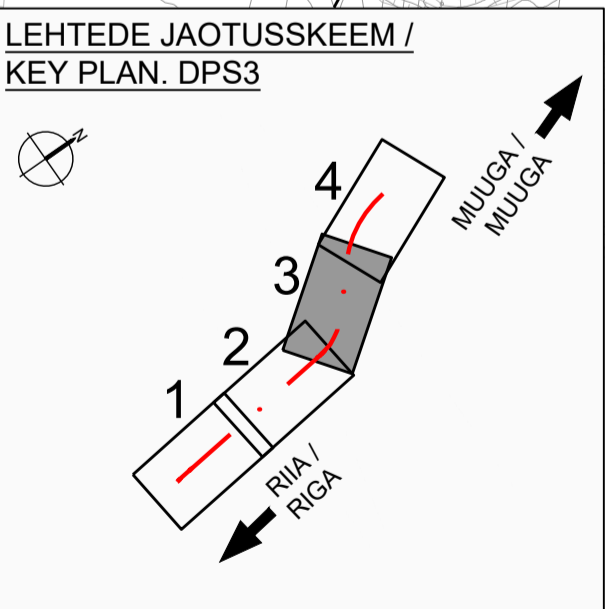
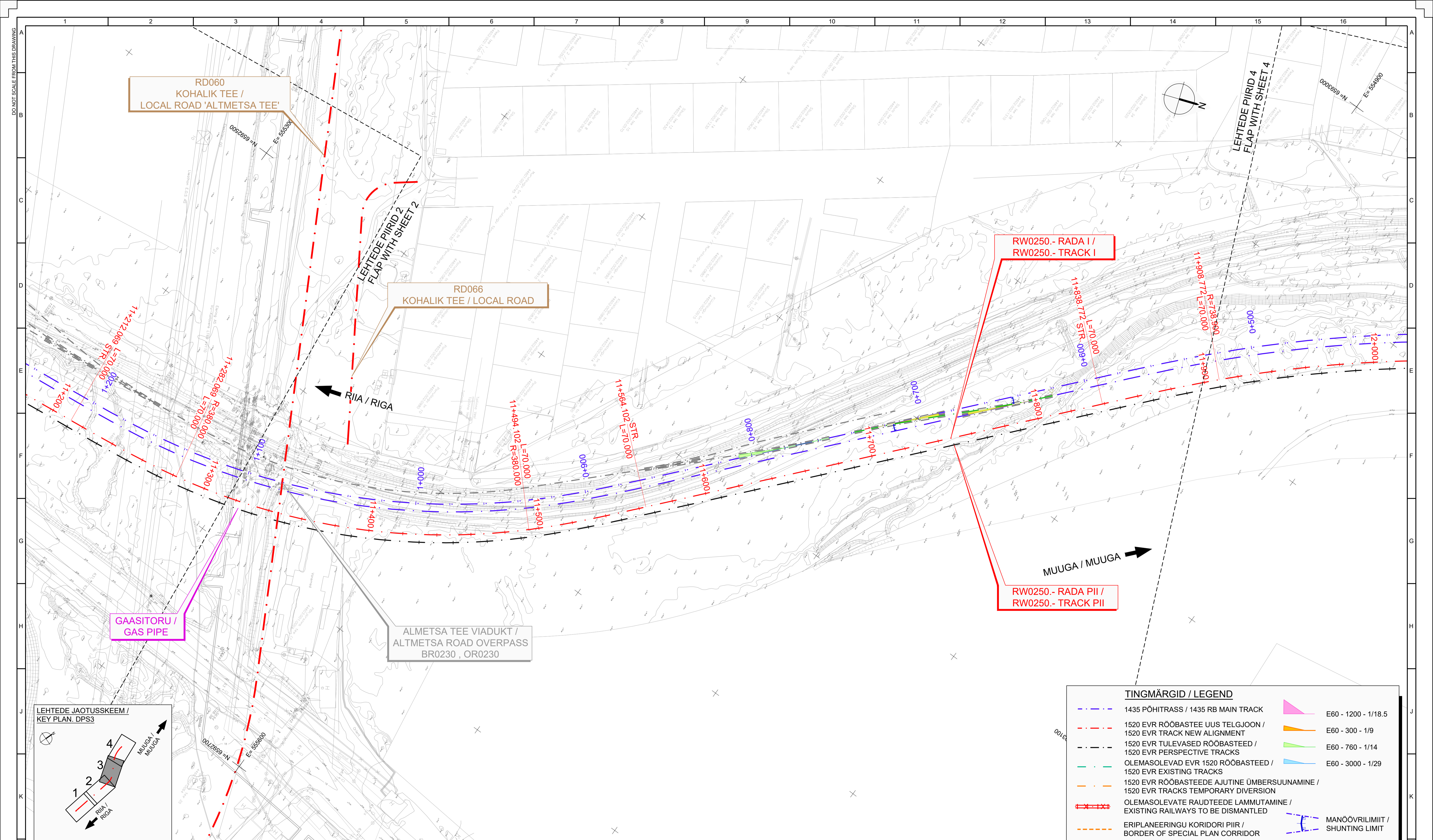

TINGMÄRGID / LEGEND	
	1435 PÕHITRASS / 1435 RB MAIN TRACK
	1520 EVR RÕOBASTE UUS TELGJON / 1520 EVR TRACK NEW ALIGNMENT
	1520 EVR TULEVASED RÕOBASTEED / 1520 EVR PERSPECTIVE TRACKS
	OLEMASOLEVAD EVR 1520 RÕOBASTEED / 1520 EVR EXISTING TRACKS
	1520 EVR RÕOBASTEDE AJUTINE ÜMBERSUUNAMINE / 1520 EVR TRACKS TEMPORARY DIVERSION
	OLEMASOLEVATE RAUDTEEDE LAMMUTAMINE / EXISTING RAILWAYS TO BE DISMANTLED
	ERIPLANEERINGU KORIDORI PIIR / BORDER OF SPECIAL PLAN CORRIDOR
	E60 - 1200 - 1/18.5
	E60 - 300 - 1/9
	E60 - 760 - 1/14
	E60 - 3000 - 1/29
	MANÖÖVRILIMIT / SHUNTING LIMIT

REDAKTSIOONID / REVISIONS				
Nr / No.	Kuupäev / Date	Kirjeldus / Description	Koostaja / Originator	Kontrollija / Checker
001	xx/xx/2022		EMS	JBL

**PROJEKT / PROJECT**  
LEPING Nr / CONTRACT NO. 8/2019/EE-3  
PROJEKTI Nr / PROJECT NO. RBDTDEEDS2DPS3

**TELLIJA / CLIENT**  
RB Rail AS  
Satekles iela 2B  
Rīga, Latvija  
LV-1050  
Reg. code: 40103845025

**KONSULTANT / CONSULTANT**  
**IDOM**  
IDOM, Consulting, Engineering, Architecture S.A.U.  
Avenida Zarandoa 23,  
48015 Bilbao, Spain  
Register code: A48283964

**RAIL Baltica**

PROJEKTEERIMIS - JA PROJEKTEERIMISJÄRELEVAVETEENUSED  
UUE TRASSI EHTUSEKS LÕIGUS TALLINNAST - RAPLANI /  
DESIGN AND DESIGN SUPERVISION SERVICES FOR THE  
CONSTRUCTION OF THE NEW LINE FROM TALLINN TO RAPLA

LEHE PEALKIRI / SHEET NAME:	LEHE NUMBER / SHEET NUMBER:
RBDTDE-EE-DS2-DPS3_IDO_RW0250-ZZ_0001_D2_RW-TR_PD_00005_001	3 of 4

PROJEKTI KOOD / PROJECT CODE	ASUKOHT / LOCATION	TALLINN-RAPLA	DISTSIPLIINI KOOD / DISCIPLINE CODE	PROJEKTI ETAPP / PROJECT STAGE	REVISIOON / REVISION
RBDDT-EE-DS2	DPS3	RW0250	ZZ	0001	RW

**Kaasrahastab Euroopa Liit Euroopa ühendamise rahastu**  
**Co-financed by the Connecting Facility of the European Union**

ARHIIV Nr / ARCHIVE NO. P/100687

LEHE PEALKIRI / SHEET NAME: RBDTDE-EE-DS2-DPS3\_IDO\_RW0250-ZZ\_0001\_D2\_RW-TR\_PD\_00005\_001

LEHE NUMBER / SHEET NUMBER: 3 of 4

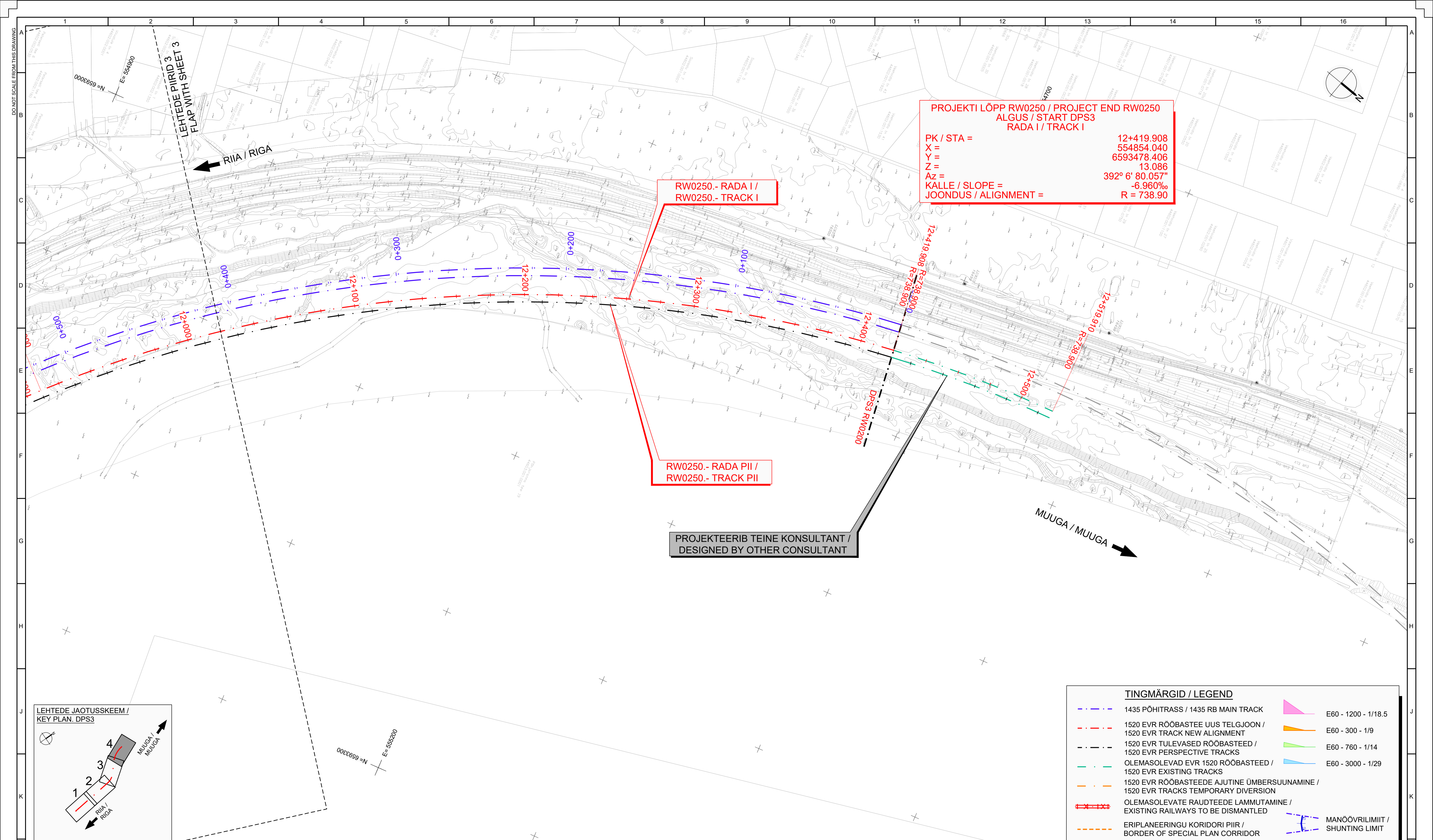

PROJEKTI LÕPP RW0250 / PROJECT END RW0250  
 ALGUS / START DPS3  
 RADA I / TRACK I

PK / STA = 12+419.908  
 X = 554854.040  
 Y = 6593478.406  
 Z = 13.086  
 Az = 392° 6' 80.057"  
 KALLE / SLOPE = -6.960%  
 JOONDUS / ALIGNMENT = R = 738.90

RW0250.- RADA I /  
 RW0250.- TRACK I

RW0250.- RADA II /  
 RW0250.- TRACK II

PROJEKTEERIB TEINE KONSULTANT /  
 DESIGNED BY OTHER CONSULTANT

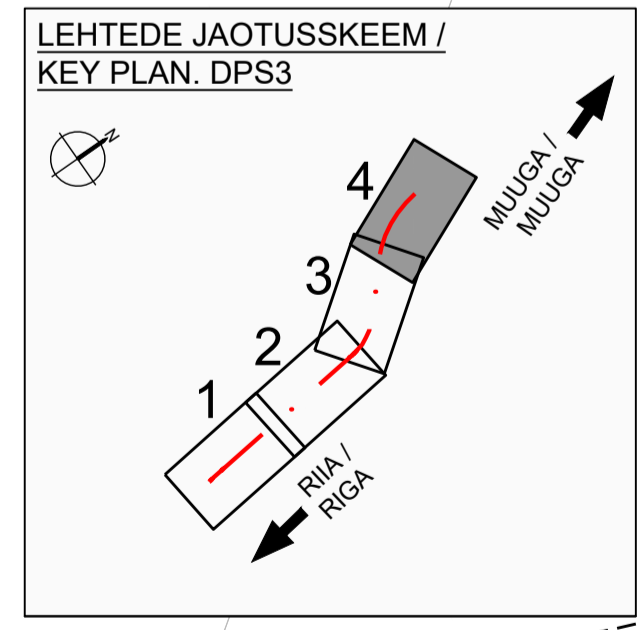

**TINGMÄRGID / LEGEND**

--- (blue dashed)	1435 PÕHITRASS / 1435 RB MAIN TRACK	▲ (pink)	E60 - 1200 - 1/18.5
--- (red dashed)	1520 EVR RÕOBASTEES UUS TELGJON / 1520 EVR TRACK NEW ALIGNMENT	▲ (orange)	E60 - 300 - 1/9
--- (black dashed)	1520 EVR TULEVASED RÕOBASTEED / 1520 EVR PERSPECTIVE TRACKS	▲ (green)	E60 - 760 - 1/14
--- (green dashed)	OLEMASOLEVAD EVR 1520 RÕOBASTEED / 1520 EVR EXISTING TRACKS	▲ (blue)	E60 - 3000 - 1/29
--- (orange dashed)	1520 EVR RÕOBASTEED AJUTINE ÜMBERSUUNAMINE / 1520 EVR TRACKS TEMPORARY DIVERSION		
--- (red dashed with cross-ticks)	OLEMASOLEVATE RAUDTEEDE LAMMUTAMINE / EXISTING RAILWAYS TO BE DISMANTLED		
--- (orange dashed)	ERIPLANEERINGU KORIDORI PIIR / BORDER OF SPECIAL PLAN CORRIDOR	--- (blue dashed with cross-ticks)	MANÖÖVRILIMIT / SHUNTING LIMIT

**REDAKTSIOONID / REVISIONS**

Nr / No.	Kuupäev / Date	Kirjeldus / Description	Koostaja / Originator	Kontrollija / Checker	Koostaja / Approver
001	xx/xx/2022		EMS	JBL	ERI

**PROJEKT / PROJECT**  
 LEPING Nr / CONTRACT NO. 8/2019/EE-3  
 PROJEKTI Nr / PROJECT NO. RBDTDEEDS2DPS3

**TELLIJA / CLIENT**  
 RB Rail AS  
 Satekles iela 2B  
 Rīga, Latvija  
 LV-1050  
 Reg. code: 40103845025

**KONSULTANT / CONSULTANT**  
**IDOM**  
 IDOM, Consulting, Engineering, Architecture S.A.U.  
 Avenida Zarandoa 23,  
 48015 Bilbao, Spain  
 Register code: A48283964

**PROJEKTEERIMIS - JA PROJEKTEERIMISJÄRELEVAVETEENUSED UUE TRASSI EHTITUSEKS LÕIGUS TALLINNAST - RAPLANI / DESIGN AND DESIGN SUPERVISION SERVICES FOR THE CONSTRUCTION OF THE NEW LINE FROM TALLINN TO RAPLA**

ARHIIV Nr / ARCHIVE NO. P/100687

**KUUPÄEV / DATE** xx/xx/2022  
**MÕÖTKAVA / SCALE** 1:1000  
**PABERI SUURUS / PAPER SIZE** A1

**JOONISE STAATUS / DRAWING STATUS**  
 ESITATUD KOOSKÖLASTUSEKS  
 ISSUED FOR APPROVAL

KOOSTAJA / ORIGINATOR	NIMI / NAME	ALLKIRI / SIGNATURE	KUUPÄEV / DATE
KONTROLLIJA / CHECKER	J. BERNABEU		xx/xx/2022
ÜLEVAAATAJA / REVIEWER	A. MARTIN		xx/xx/2022
KOOSKÖLASTAJA / APPROVER	E. RICO		xx/xx/2022

**JOONISE PEALKIRI / DRAWING TITLE**  
 RAUDTEE. TELJE SKHEEM  
 RAILWAY. AXIS LAYOUT PLAN

PROJEKTI KOOD / PROJECT CODE	ASUKOHT / LOCATION	TALLINN-RAPLA	DISTSIPLIINI KOOD / DISCIPLINE CODE
RBDDT-EE-DS2	DPS3	RW0250	ZZ

PROJEKTI ID	LÕIGU ID	ALALÕIGU ID	OSA / SÜSTEEM	Tsoon / ZONE	ASUKOHT / LOCATION	RBR KOOD / RBR CODE	KOHALIK KOOD / LOCAL CODE	PROJEKTI ETAPP / PROJECT STAGE
RBDDT-EE	DS2	DPS3	RW0250	ZZ	0001	RW	TR	PD

LEHE PEALKIRI / SHEET NAME:  
 RBDDT-EE-DS2-DPS3\_IDO\_RW0250-ZZ\_0001\_D2\_RW-TR\_PD\_00005\_001

LEHE NUMBER / SHEET NUMBER: 4 of 4

REVISIOON / REVISION: 001

