TINGMÄRGID // LEGEND

- PROJEKTEERITUD D–KATEGOORIA GAASITORUSTIK, SEINAPAKS
  DESIGNED GAS PIPELINE, CATEGORY D, PIPE WALL THICKNES
- PROJEKTEERITUD D–KATEGOORIA GAASITORUSTIK, SEINAPAKS
  DESIGNED GAS PIPELINE, CATEGORY D, PIPE WALL THICKNES
- PROJEKTEERITUD D–KATEGOORIA GAASITORUSTIK, SEINAPAKS
  DESIGNED GAS PIPELINE, CATEGORY D, PIPE WALL THICKNES
- PROJEKTEERITUD D–KATEGOORIA GAASITORUSTIK HÜLSIS, SE
  DESIGNED GAS PIPELINE IN CASING PIPE, CATEGORY D, PIPE
- TUULUTUSTORU
  VENTILATION PIPE
- OLEMASOLEV GAASITORUSTIK
  EXISTING GAS PIPELINE
- DEMONTEERITAV NING UTILISEERITAV GAASITORUSTIK
  DISMANTLED AND UTILIZED GAS PIPELINE
- PROJEKTEERITUD D–KATEGOORIA GAASITORUSTIKU KAITSEVÖ
  PROTECTION ZONE OF DESIGNED GAS PIPELINE, CATEGORY D
- RAIL BALTICU ERIPLANEERINGU ALA
  RAIL BALTIC SPECIAL PLANNING AREA

10 - HORISONTAALNE SUUNAMUUTUS 2°, TEOSTATAKSE PAINDEGA //
HORIZONTAL TURN 2°, PERFORMED BY BENDING

9 - POOGEN 45° DN700 R=3,6m //
BEND 45° DN700 R=3,6m

8 - POOGEN 45° DN700 R=3,6m //
BEND 45° DN700 R=3,6m

11 - POOGEN 45° DN700 R=3,6m //
BEND 45° DN700 R=3,6m

ELEKTRILINE MÕÕTEKONTAKT MP12 //
ELECTRICAL TEST STATION MP12

Elering AS, D-kategooria gaasitorustik DN700

12 - HORISONTAALNE SUUNAMUUTUS 2°, TEOSTATAKSE PAINDEGA //
HORIZONTAL TURN 2°, PERFORMED BY BENDING

ELEKTRILINE MÕÕTEKONTAKT MP3 //
ELECTRICAL TEST STATION MP3

Tuulutustoru 25m tee servast //
Vent pipe 25m from roudside

TERASHÜLSS DN1000 //
STEEL CASING PIPE DN1000

ELEKTRILINE MÕÕTEKONTAKT MP3 //
ELECTRICAL TEST STATION MP3

13 - POOGEN 45° DN700 R=3,6m //
BEND 45° DN700 R=3,6m

Tuulutustoru 25m tee servast //
Vent pipe 25m from roudside

14 - POOGEN 45° DN700 R=3,6m //
BEND 45° DN700 R=3,6m

15 - ÜHENDUS2 DN700 / DIN-GOST ÜLEMINEK Ø720-Ø711mm //
CONNECTION2 DN700 / DIN-GOST REDUCER Ø720-Ø711mm

MÄRKUSED // NOTES:

1. Kontrolltorud tuleb viia allmaa paigaldusega RB raudtee kaitsevööndist välja ja need peavad ulatuma vähemalt 1,5 m maapinnast kõrgemale //
   Ventilation pipe must be brought throught the ground outside of RB railway right-of-way and must extend at least 1,5 m above the ground;

REDAKTSIOONID / REVISIONS						
Nr/No.	Kuupäev / Date	Kirjeldus / Description	Koostaja / Originator	Kontrollija / Checker	Kvalideeris / Approver	
			NS	TS	TS	
001	28/02/2022	Issue x				

Co-financed by the Connecting Europe Facility of the European Union

PROJEKT / PROJECT
LEPING Nr / CONTRACT NO. 8/2019/EE-3 RBDTDEEDS2DPS1
PROJEKTI Nr / PROJECT NO

Rail Baltica

PROJECT RBDTDEEDS2DPS1

Construction works of Rail Baltic Ülemiste-Kangru gas pipeline intersections / Rail Baltic Ülemiste-Kangru gaasitorustike ristumiste ehitustööd

ARHIV Nr / ARCHIVE NO. XXXXXXXXXXXX

TELLIJA / CLIENT
Rail Baltic Estonia OÜ
Endla 16
Tallinn, Eesti
10142
Reg. Nr. 12734109

ALLTÖÖVÕTJA / SUB-CONTRACTOR

PEATÖÖVÕTJA / MAIN CONTRACTOR
Scanweld AS
Aiandi tee 21, Viimsi, 74001
Reg.No. 10393880

Scanweld

KUUPÄEV / DATE	MÕÕTKAVA / SCALE	PABERI SUURUS / PAPER SIZE
28/02/2022	1:1000	A1

JOONISE STAATUS / DRAWING STATUS
WIP

JOONISE PEALKIRI / DRAWING TITLE
GAASITORUSTIKU ASENDIPLAAN
PLAN OF GAS LINES

	NIMI / NAME	ALLKIRI / SIGNATURE	KUUPÄEV / DATE
KOOSTAJA / ORIGINATOR	Nikita Sydorenko		28/02/2022
KONTROLLIJA / CHECKER	Tõnu Sirkas		28/02/2022
ÜLEVAATAJA / REVIEWER	Elmo Rig		28/02/2022
KOOSKÕLASTAJA / APPROVER	Tõnu Sirkas		28/02/2022

PROJEKTI KOOD / PROJECT CODE			ASUKOHT / LOCATION	TALLINN-RAPLA		DISTSIPLIINI KOOD / DISCIPLINE CODE	
PROJEKTI ID / PROJECT ID	LÕIGU ID / SECTION ID	KÄLDU ID / SUBSTRUK ID	OSA / SÜSTEEM / SUBSYSTEM	TSOON / ZONE	ASUKOHT / LOCATION	RBR KOOD / RBR CODE	KOHALIK KOOD / LOCAL CODE	PROJEKTI ETAPP / PROJECT STAGE
RBDTD-EE	DS2	DPS1	OU0480	00	0009	GAS	GV	DTD

LEHE PEALKIRI / SHEET NAME
RBDTD-EE-DS2-DPS1_SCW_OU0480-00_0009_D1_EG-GVV_DTD_00001

LEHE NUMBER / SHEET NUMBER 1 of 2

REVISJONI / REVISION 001

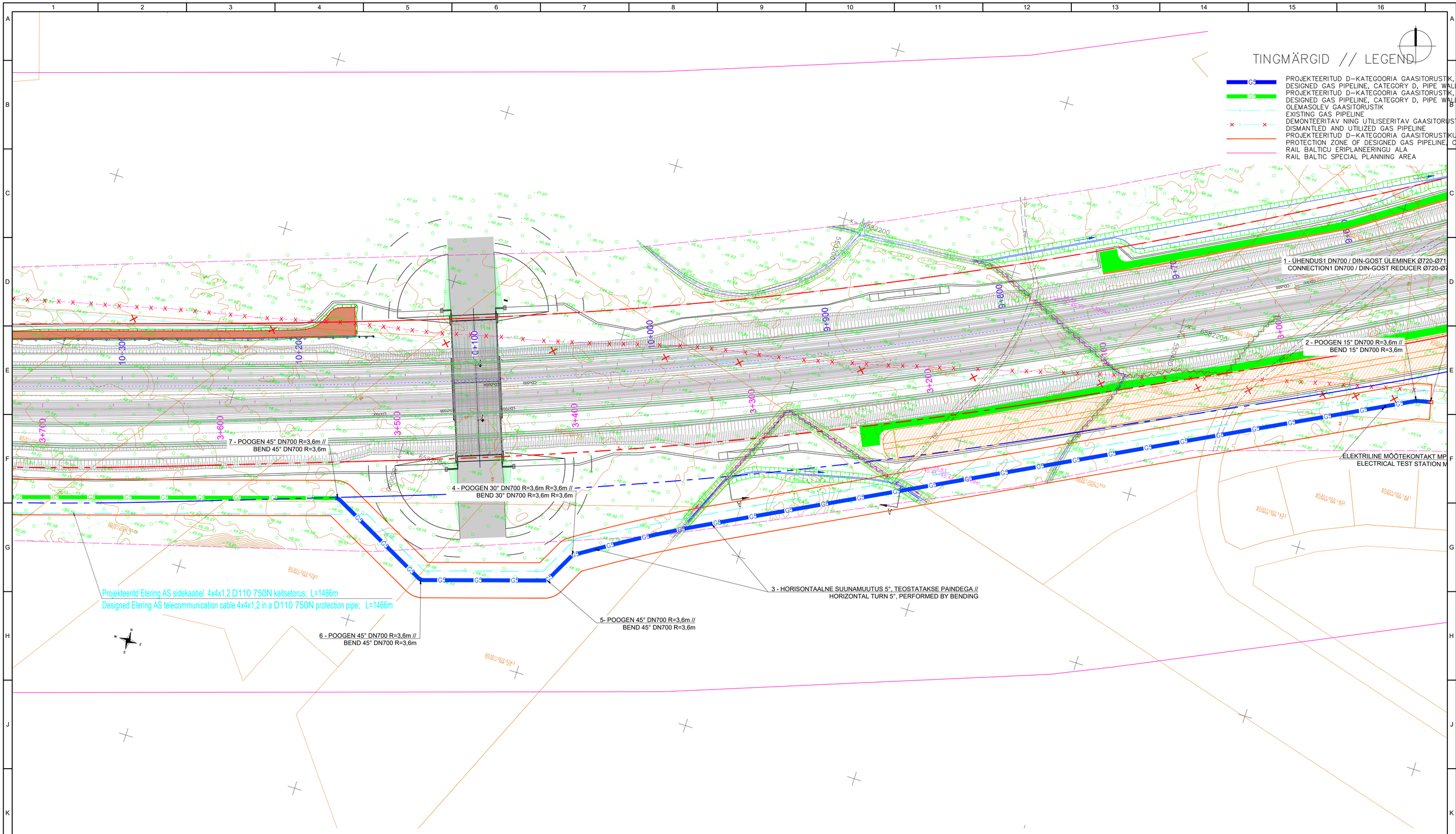

MÄRKUSED // NOTES:

1. Kontrolltorud tuleb viia allmaa paigaldusega RB raudtee kaitsevööndist välja ja need peavad ulatuma vähemalt 1,5 m maapinnast kõrgemale //
   Ventilation pipe must be brought throught the ground outside of RB railway right-of-way and must extend at least 1,5 m above the ground;

REDAKTSIOONID / REVISIONS					
Nr.No.	Kuupäev / Date	Kirjeldus / Description	Koostaja / Originator	Kontrollija / Checker	Kooskolaja / Appoer
001	28/02/2022	Issue x	NS	TS	TS

Co-financed by the Connecting Europe Facility of the European Union

PROJEKT / PROJECT
LEPING Nr / CONTRACT NO. 8/2019/EE-3
PROJEKTI Nr / PROJECT NO RBDTDEEDS2DPS1

Rail Baltica

PROJECT RBDTDEEDS2DPS1

Construction works of Rail Baltic Ülemiste-Kangru gas pipeline intersections / Rail Baltic Ülemiste-Kangru gaasitorustike ristumiste ehitustööd

ARHIV Nr / ARCHIVE NO. XXXXXXXXXXXX

TELLIJA / CLIENT
Rail Baltic Estonia OÜ
Endla 16
Tallinn, Eesti
10142
Reg. Nr. 12734109

ALLTÖÖVÕTJA / SUB-CONTRACTOR

PEATÖÖVÕTJA / MAIN CONTRACTOR
Scanweld AS
Alandi tee 21, Viimsi, 74001
Reg.No. 10393880

Scanweld

KUUPÄEV / DATE: 28/02/2022
MÕÕTKAVA / SCALE: 1:1000
PAPER SUURUS / PAPER SIZE: A1

JOONISE STAATUS / DRAWING STATUS: WIP

	NIMI / NAME	ALLKIRI / SIGNATURE	KUUPÄEV / DATE
KOOSTAJA / ORIGINATOR	Nikita Sydorenko		28/02/2022
KONTROLLIJA / CHECKER	Tõnu Sirkas		28/02/2022
ÜLEVAATAJA / REVIEWER	Elmo Rig		28/02/2022
KOOSKÕLASTAJA / APPROVER	Tõnu Sirkas		28/02/2022

JOONISE PEALKIRI / DRAWING TITLE

GAASITORUSTIKU ASENDIPLAAN
PLAN OF GAS LINES

PROJEKTI KOOD / PROJECT CODE			ASUKOHT / LOCATION	TALLINN-RAPLA		DISTSIPLIINI KOOD / DISCIPLINE CODE	
PROJEKTI ID / PROJECT ID	LÕIGU ID / SECTION ID	IL-ALÕIGU ID / SUB-SECTION ID	OSA-SÜSTEEM / SUBJ. SYSTEM	TSOON / ZONE	ASUKOHT / LOCATION	RBR KOOD / RBR CODE	KOHUK KOOD / LOCA CODE	PROJEKTI ETAPP / PROJECT STAGE
RBDTD-EE	DS2	DPS1	OU0480	00	0009	GAS	GV	DTD

LEHE PEALKIRI / SHEET NAME: RBDTD-EE-DS2-DPS1_SCW_OU0480-00_0009_D1_EG-GVV_DTD_00001
LEHE NUMBER / SHEET NUMBER: 2 of 2
REVISION / REVISION: 001